

A wooden soap rack with three shelves, each filled with white, rectangular soap bars. The text 'PLANET FACTORY' is overlaid in the center.

PLANET FACTORY

플래닛팩토리

PLANET FACTORY

플래닛팩토리

1공장

서울특별시 강남구 논현로38길 24, 3F

2공장

경기도 성남시 중원구 사기막골로105번길 27, 중앙인더스피아3차 308-309호

CONTACT

info@planet-keepers.com

www.planet-factory.kr

2021.02	환경전문 언론 플래닛타임즈 창간	서울시 등록
2021.03	플래닛팩토리 제1공장 설립	서울시 강남구 소재
2021.05	화장품 책임판매업 등록	
2021.08	화장품 제조업 등록	
2021.09	ZUM 포털 제휴	
2021.10	마르세유 비누 6종 출시	
2022.02	구글 뉴스 제휴	
2022.07	샴푸바 및 컨디셔너바 런칭	
2022.09	플래닛팩토리 홈페이지 오픈	
2022.09	2022 서울어워드 우수상품 선정	마르세유 6종
2022.10	위생제조업 영업신고	
2022.10	다시워싱바 런칭	
2022.10	플래닛팩토리 제2공장 설립	경기도 성남시 소재
2022.10	풀무원 다시워싱바 납품	지구식단
2022.12	바디비누 런칭	
2022.12	제주시 주관 친환경 페어 초청 참여	
2022.12	2022 서울어워드 우수상품 선정	샴푸바 4종, 컨디셔너바 2종
2023.03	강아지 비누 런칭	
2023.05~07	드셋 효소비누 OEM 제작 및 납품	

PLANET FACTORY

PLANET
FACTORY
플래닛팩토리

Product

플래닛 팩토리는 환경과 우리를 위한 제품에 대해 끊임없이 고찰하고 연구하며, 자체 공장에서 원료 배합부터 제조, 검수, 포장까지 모두 자체 제작으로 진행되어 믿고 맡길 수 있는 공정 과정을 자랑합니다.

제 1공장 (서울시 강남구) : 천연비누, 반려동물비누, 입욕제/배쓰밤, 천연아로마오일
제 2공장 (경기도 성남시) : 설거지비누, 반려동물비누, 입욕제/배쓰밤, 천연비누

팜유는 열대 기후에서 자라는 야자열매로부터 얻은 식용 식물성 기름으로, 하루동안 사용하는 생활용품, 가공식품에 대부분 포함되어 매일매일 살아가기 위해 팜유를 소비한다고 하여도 과언이 아닙니다. 이러한 팜유의 소비는 대규모 농장을 탄생하게 하며, 이로 인한 피해로 야생동물들의 하루하루가 위협되고 있습니다. 우리 플래닛 팩토리는 환경을 지키기 위해 팜유가 들어가지 않는 레시피를 지향하며, 인증받은 친환경 팜유를 사용하는 법을 고려하고 있습니다.

Palm Free

Planet Times

친환경 라이프 스타일을 지속시키고 환경에 관한 다양한 이슈를 전달하는 '환경전문언론사' 전 세계인을 대상으로 하는 월 최소 100건 이상의 뉴스를 생산해내는 인터넷 매체에서 협업사의 공간 소개 및 제품 홍보가 가능합니다.

CERTIFICATION

PLANET
FACTORY
플래닛팩토리

■ 화장품 제조업 등록증 (합의 제조사)

제 5894 호

화장품 제조업 등록필증

1. 상호 : (주)네오난오렌지
2. 소재지 : 서울특별시 강남구 논현로38길 24 3층 (도곡동)
3. 성명 : 안혜미
4. 생년월일 : 1978년 03월 20일
5. 제조 목적 : 화장품을 직접 제조하는 영업

「화장품법, 제3조 및 같은 법 시행규칙 제3조에 따라 위와 같이 등록하였음을 증명합니다.」

2021년 05월 07일

서울지방식품의약품안전청

■ 화장품 책임판매업 등록필증 (19 쪽)

제 25042 호

화장품 책임판매업 등록필증

1. 상호 : (주)네오난오렌지
2. 소재지 : 서울특별시 강남구 논현로28길 56 (도곡동)
3. 성명 : 안혜미
4. 생년월일 : 1978년 03월 20일
5. 책임판매 유형

1) 화장품제조업자(법 제3조제1항에 따라 화장품제조업을 등록한 자를 말하며, 이와 같다)가 화장품을 직접 제조하여 유통·판매하는 영업
2) 화장품제조업자에게 위탁하여 제조된 화장품 유통·판매하는 영업
3) 수입된 화장품을 유통·판매하는 영업

「화장품법, 제3조 및 같은 법 시행규칙 제4조제4항에 따라 위와 같이 등록하였음을 증명합니다.」

2021년 05월 07일

서울지방식품의약품안전청

제 2022-9275002 호

영업 신고증

법 인 명 : 주식회사 네오난오렌지 법 인 번 호 : 110111-6155083
대 표 자 : 안혜미 생 년 월 일 : 1978년03월20일
업 일 소 의 명 칭 또는 상 호 : 플래닛 팩토리
업 일 소 소재 지 : 경기도 성남시 중원구 시기막골로105번길 27, 동양언더스키아3 308, 309호 (상대원동)
업 일 소 면 적 : 286.60 m²
업 일 소 종 류 : 위생용품제조업(제조·가공)
조 건 :

「위생용품 관리법, 제3조제1항·제2항 및 같은 법 시행규칙 제3조제5항에 따라 영업의 신고를 수리합니다.」

2022년 10월 17일

경기도 성남시장

[공인번호: BQ9-L18M-mLAY-JxYn] [당첨일자: 2022년 04월 27일]

제 2022152510 호

연구개발전담부서 인정서

1. 전담부서명: SocialValue전담부서
[소속기업명: (주)네오난오렌지]
2. 소 재 지: 서울특별시 강남구 논현로38길 24 3층 (도곡동)
3. 신고 연월일: 2022년 04월 22일

과학기술정보통신부

「기초연구진흥 및 기술개발지원에 관한 법률, 제14조의 2제1항 및 같은 법 시행령 제27조제1항에 따라 위와 같이 기업의 연구개발전담부서로 인정합니다.」

2022년 4월 27일

한국산업기술진흥협회장

* 한국산업기술진흥협회의 발급번호인 "KITA(www.kita.or.kr)"는 "신산업"을 담당하는 발원고 호 유호번호 구성형에 있습니다.

*각종 인증서 및 시험검사성적서 다수 보유

플래닛팩토리 제작 제품군

* 별도의 제품은 담당자 상담 후 제작 가능



약산성 비누



CP 비누



MP 비누



고체 컨디셔너

제조방식	파우더 타입의 계면활성제를 이용한 압착 방식의 비누	천연 오일을 비누화 하는 작업을 거쳐 만들고 기호에 따른 첨가물과 에센셜 오일을 넣은 후 낮은 온도에 숙성 시키는 방식	기성 비누베이스를 녹여 첨가물과 아로마 오일을 섞고 붓는 비교적 간단한 방식	첨가 원료들을 액체상태로 만든 후 몰드에 부어 굳혀 제작하는 방식
사용 원료	코코넛유래 계면활성제와 식물성 오일, 첨가물 등을 배합	피부 타입과 기호에 맞는 식물성 오일을 직접 구성하여 제조	기성 비누베이스 (식물성 지방산+화학 첨가물)	식물성 알코올과 유화제, 식물성 오일, 첨가물 등을 배합
장점	① 피부의 pH 지수와 비슷한 수준의 비누로 피부에 자극이 적음	① 저온에서 제작하기에 식물성 오일과 첨가된 유효성분 보존 ② 오랜 숙성기간동안 자체적인 천연 글리세린의 생성으로 피부에 순하며 보습에 탁월함.	① 제작 후 바로 사용가능 ② 향 지속력과 다양한 컬러 구현 가능 ③ 비교적 저렴한 단가	① 제작 후 바로 사용가능 ② 다양한 모양 제작 가능(해당 몰드 구비시) ③ 원료 구성에 따라 경도 조절 가능
단점	① 알칼리성 비누에 비해 세정력이 다소 낮음 ② 고가의 원료가 사용되어 높은 단가	① 4주에서 6주정도 숙성기간이 필요 ② 비누화 과정에서의 화학반응으로 인해 향 구현률이 낮음	① 기성 베이스 사용으로 사용 원료 커스터마이징이 어려운 부분이 있음 ② 화학 성분이 다수 포함되어 있어 천연 컨셉으로 구현이 어려움	도포 후 일정시간이 지나야 컨디셔닝 효과가 나타남

제작 가이드

플래닛팩토리에서 주로 제작하는 패턴과 비누 형태입니다.
아래에 명시된 사양들 외에 담당자 상담 후 제작 진행 가능합니다.

패턴

* 별도의 패턴은 담당자 상담 후 제작 가능

무색
(원료 원물 색)



단색

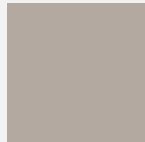

형태(모양)

* 별도의 모양은 금형 제작 시 가능

정사각형



정사각형
(둥근 각)



원형



직사각형

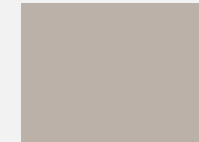

제작 가이드

향

플래닛팩토리에서 주로 사용하는 E.O(천연 향) 입니다.

꽃, 식물, 과일에서 추출되는 천연 에센셜 오일입니다.

*F.O(인공향)은 주문 시 제작 가능

허브 계열

NO.	향
1	페퍼민트
2	라벤더
3	로즈마리
4	유칼립투스
5	파인니들
6	티트리

시트러스 계열

NO.	향
1	레몬
2	그рей프후르츠
3	버가못
4	만다린
5	스윗오렌지

플로럴 계열

NO.	향
1	일랑일랑
2	로즈 제라늄
3	제라늄
4	네롤리

팩토리 블렌딩

E.O 단일향을 팩토리만의 레시피로 블렌딩된 향

NO.	향
1	크리스마스의 기억 계피향이 뒤섞인 싱그러운 스파이스계열
2	겨울아침 섬세한 시트러스 계열
3	달빛테라스 상콤함이 어우러진 시트러스계열
4	마음의 휴식 로즈마리가 어우러진 허브계열
5	민트스파이스 리프레시한 허브 스파이스 계열
6	숲속의 오두막 숲속에 있는 듯한 상쾌한 허브계열
7	시트러스 칵테일 경쾌한 시트러스 계열
8	장미정원 고혹적인 플로럴 계열

제작 가이드

색상

플래닛팩토리에서 사용하는 천연 분말입니다.
천연분말은 시간 지남에 따라 색이 사라질 수 있을 수 있습니다.
비누에 적용된 실제 색상은 샘플로 확인하실 수 있습니다.
* 색소 주문 시 제작 가능

붉은 계열

NO.	분말
1	코치닐 (붉은색)
2	칼라민(연한 분홍색)

노랑-주황 계열

NO.	분말
1	단호박(노랑-주황색)
2	파프리카(주황색)
3	시나몬(갈색)
4	카카오(갈색)
5	녹차(갈색_갈변현상)

초록-파랑계열

NO.	분말
1	청대(하늘-파란색)
2	클로렐라+녹차 (초록색)
3	브로콜리(연두-초록색)

무채색 계열

NO.	분말
1	숯 (회색-검은색)
2	오트밀 (미색)

제작 가이드

각인

제작한 비누에 원하시는 모양과 로고 각인 작업을 진행하실 수 있습니다.

- * 제작수량 500ea의 경우 담당자와 상담 후 수작업 각인 공정으로 진행 가능
- * 시 파일을 전달주시면 원하시는 사양대로 도장 / 금형 제작이 가능합니다.

수작업 각인 공정 (도장)

반자동 각인 공정 (금형)

설명	한 사람당 1개의 도장을 가지고 비누 각인을 진행하는 수작업 공정	금형을 제작하여 기계로 비누 각인을 진행하는 반자동 공정
진행 수량	제작 수량 ~499ea 가능	제작 수량 500ea ~ 가능
장점	① 금형에 비해 비교적 저렴한 제작 비용	① 기계로 진행하는 반자동 공정으로 짧은 시간 내에 대량 작업 가능 ② 일률적인 압으로 눌러 각인의 깊이, 선명도가 동일함 ③ 각인 금형을 진행하며 원하는 모양으로 커스터마이징 가능
단점	① 사람이 수작업으로 진행하는 공정으로 시간이 오래 소요되며, 각인의 깊이, 선명도가 비누마다 상이할 가능성이 높음 ② 각인 공정을 진행하며 파손 우려가 있음 (추가제작 필요)	① 도장 제작에 비해 비싼 제작 비용

제작 가이드

제작 기간

아래에 명시된 기간은 평균 제작 기간입니다.

제작 요건 및 요청사항에 따라 일정이 상이할 수 있습니다.

샘플 제작 기간은 1-2주 소요됩니다. (샘플 제작비 입금 후)

* 각 소요기간은 샘플 제작과는 별도의 제작 기간이며, 계약금 입금 후부터 소요되는 기간입니다.

CP 비누

(최소 5-6주 소요)



약산성/MP비누 고체 컨디셔너

(최소 2-3주 소요)





PLANET FACTORY

플래닛팩토리

email |

1공장 |

2공장 |

info@planet-keepers.com

서울시 강남구 논현로38길 24, 3F

경기도 성남시 중원구 사기막골로105번길 27, 중앙인더스피아3차 308-309호

www.planet-factory.kr